物件掲載数 倉敷No.1 あなたの街の不動産情報誌

# Classs（クラス） 不動産

2021/1/9
172号

今回掲載の物件数 76件
見学会開催の物件数 8件

岡山・倉敷で 土地・建物を売るなら イエウール
岡山・倉敷の物件取引数 No.1 創業50年の老舗企業が運営!!
完全無料
最大 8社 で一括査定!
売却せずに 査定だけでも OK!
▼査定はコチラ!
比較するから高く売れる!
今だけ! 商品券3,000円分が当たる! 詳しくはWEBサイトをチェック!

物件概要の見方
- …… この色は 売家情報
- …… この色は 売地情報
- …… この色は 分譲地情報
- …… この色は 賃貸情報

NEW …… 新物件
条件なし …… 建築会社はどこでもOK
0 LDK …… 部屋数

次回発行予定
Classs不動産 1/23（土）
情報誌Classs 1/16（土）

発行元
KURABIZ
株式会社 クラビズ 倉敷駅前本部
TEL:086-424-8877
https://kurabiz.jp
otoiawase@2do3.co.jp
〒710-0055 倉敷市阿知3丁目1-2
FAX:086-423-0111

2021年 明けましておめでとうございます

## 売地 安江 価格改定しました 価格1570万円（坪29.9万円）

中洲小学校 徒歩約6分

建築条件なし!
倉敷市ハザードマップで
希少な「浸水被害ゼロ地域」

【地】笹沖【都】市街化区域【用】1種中高【べ】60％【容】200％【道】東4.8m、北3.4m【開】下水道6.5万円、プロパン5万円【道】【都】【取】売主

## 分譲 福田町古新田 Felice Town 福田町古新田 価格1051.83万円～

建築条件なしの分譲7区画

向水にも安心な地盤面

【地】笹沖【都】市街化区域【用】1種低専【べ】50％【容】100％【道】南西5m【分】第二福田小学校まで【交】ファミリーパーク倉敷入口バス停徒歩約9分【他】水道引込負担3年2回予定【取】売主

今年も床倉敷中央不動産を宜しくお願い致します 倉敷中央不動産 検索

(株)倉敷中央不動産 ☎086-454-7007
岡山県知事(1)第5648号 倉敷市堀南611-1 担当／田谷(たや)

## 売地 玉島阿賀崎3丁目 建築条件なし

新規分譲地 ①号地 50坪 価格1050万円 ②号地 65.3坪 価格1077.45万円

玉島小学校まで400m

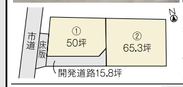

【所】倉敷市玉島阿賀崎3丁目3-1-9【地】玉地【都】市街化区域【用】1種低専【べ】60％【容】200％【道】南西4m【学】玉島小・玉島西中【交】JR「新倉敷駅」徒歩16分【負】開発道路15.8坪

お気軽にご連絡ください 大協土地ハウス 検索

(株)大協土地ハウス ☎086-525-7080
岡山県知事(5)第4382号 倉敷市新倉敷駅前4丁目101番地

## 新築 中庄 ㊤158.16㎡(47.84坪) ㊦101.01㎡(30.55坪) 価格3110万円(税込) 4LDK

市街地近くの閑静な住宅街、駐車2台可
オール電化住宅、全居室収納付

中庄小学校まで800mで通学安心

3,110万円借入の場合 月々83,159円
借入期間35年(最大要計算)・変動金利、金利0.675%、元利均等返済、借入条件例

ファミリーマート倉敷中庄店 …徒歩約10分
セブンイレブン倉敷中庄店 ……徒歩約16分

高価買取地域No.1目指します!
大切な家・土地を売るなら、ご相談ください
物件買います!! ※税務最安 ※仲介も可
売地・売家・宅地分譲用地
(山・田・畑・工場跡地等も歓迎 宅地分譲用地は1軒家から50区画まで希望)

中庄小学校・倉敷北中学校区

【所】倉敷市中庄2451-1-0【構】木造鋼板葺2階建【用】1種中高【べ】60％【容】160％【設】オール電化・下水【道】西4.1m【負】上下水道50万円【学】中庄小・倉敷北中【交】JR「中庄駅」徒歩21分【構】2020同年6種建第0019694号【確】公共下水受益者負担金8万円/1戸【他】駐車場有、宅地建物取引業者【売】倉敷市田中町2丁目8-1 第5047号 sq-e.jp 検索

(有)Square Estate(仲介) ☎086-476-7771
倉敷市田ノ上1128番地6

## オープンハウス 2物件同時開催 1/10(祝) 11:00～16:00

現地が分からない場合は お気軽にお問い合わせください

### 中古 総社市久代 ㊤71.48坪 ㊦27.29坪 価格1480万円 4LDK

R1年リフォーム済
トイレ・洗面台・ユニットバス新品
総社西小学校 徒歩13分

駐車2台可（カーポート有）

【構】木造スレート葺2階建【都】市街化調整区域【べ】60％【容】100％【築】H4年8月【道】西6.0m【接】社員小・総社中【備】現況有姿の公道取引、埋蔵文化財指定有【連】即【取】仲介

### 中古 総社市久代 ㊤84.54坪 ㊦40.96坪 価格1580万円 4LDK

ユニットバス・キッチン・洗面台新品
2F洋室は開仕切で2部屋可
バナナホーム施工
R2年12月に外装・屋根塗装済

【構】軽量鉄骨造スレート葺2階建【都】市街化調整区域【べ】60％【容】100％【道】6m【築】H3年9月【設】LPG、浄化槽【学】総社西小・総社中【交】JR「総社駅」徒歩15分【備】現況有姿の公園取引、土砂災害警戒区域【連】即【取】仲介

### 中古 羽島 ㊤43.51坪 ㊦27.30坪 価格650万円 4LDK

帯江小学校 徒歩約15分

駐車1台可
物置を撤去すれば計2台駐車可

【構】木造瓦葺2階【都】市街化区域【用】1種住居【べ】60％【容】200％【築】S54年4月【設】下水【学】笹沖小・多津美中【備】現況有姿渡し(建物解体更地渡し相談可)、告知事項有、宅造規制区域【連】相談【取】仲介

### 中古 玉島道口 ㊤76.83坪 ㊦27.82坪 価格750万円 4LDK

富田小学校 徒歩18分
富田小学・玉島北中学校区
バークス富田店 徒歩約20分

【構】軽量鉄骨造平葺【都】市街化調整区域【べ】60％【容】200％【道】南5m、西4.3m【築】H7年9月【設】浄化槽【学】富田小・玉島北中【交】JR新倉敷駅【徒】歩37分【備】要リフォーム【連】相談【取】仲介

庭付き平屋建、駐車2台可
門の散水であと2台駐車可

(有)代全 マンション管理士・管理業務主任者
宅地建物取引士・賃貸不動産経営管理士
岡山県知事(9)第2996号 http://daizen.jp.net ☎086-434-0033 倉敷市日吉町475-19

## ご見学完全予約制

見学をご希望の方は事前にHPまたはお電話よりお問い合わせください

### モデルハウス 片倉町 1期分譲地：①号地 土地＋建物＋外構＋家具＋エアコン＋カーテン＋照明込 価格2890万円(税込) 高梁川緑道近くの緑豊かで開静な住宅地

来場予約受付中、随時ご案内可能

㊤46.58坪 ㊦29.36坪

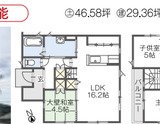

返済例 2790万円借入の場合 月々75,866円 頭金100万円、ボーナス払い0円 借入期間35年、中国銀行変動金利0.775%

倉敷市片島町801

【構】木造2階建【都】市街化区域【用】1種住居【べ】60％【容】200％【道】西4.1m【設】LPG、下水【負】水道329,230円【学】西阿知小・倉敷第一中【備】建築条件付、下水道受益者負担金要【連】相談【取】売主

本店舗前の分譲地の土地売買契約は、契約締結後3ヶ月以内に売主である株式会社イシン住宅研究所との間でイシンホームに関する建築工事請負契約が成立することを停止条件として効力を生じることとなります。期限までにこの建築工事請負契約が成立しなかった時は、土地売買契約の無効が確定し、受領済の手付金や売買代金は、全額無利息にて速やかに返還いたします。

(社)岡山県宅地建物取引業協会会員（株）イシン住宅研究所 岡山県知事登録 第14342号
イシンホーム岡山 検索
イシンホーム岡山 国土交通大臣(特-25)第25163号 国土交通大臣(1)第8692号
倉敷展示場：倉敷市西中新田648-4 【倉敷】☎086-435-7757

## 収益 倉敷市 新田 価格2400万円 利回り(満室時) 9.922%

飲食店・商業施設の多い環境

NEW

㊤152.57㎡(46.15坪) ㊦206.45㎡(62.45坪)

駐車5台可（無料）

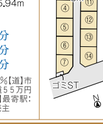

【所】倉敷市新田3221【構】鉄骨造2階建【都】市街化調整区域【築】H9年4月【設】全2室で1室賃貸中【交】八幡星北バス停徒歩約8分【駐】5台【道】相【取】仲介

## 売地 倉敷市 玉島乙島 建築条件なし

373㎡(112.83坪) 価格676.98万円（坪6.0万円）

乙島東小学校まで徒歩11分

NEW

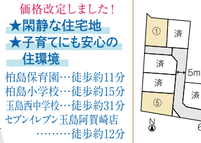

乙島東小学校
玉島東中学校区

現況更地渡し

【所】倉敷市玉島乙島7471-1【地】【都】市街化区域【用】準工業【べ】160％【容】200％【道】西約1.5m、南約4m【交】JR「新倉敷駅」徒歩45分【備】上下水道・測量・分筆費用買主負担【連】相談【取】仲介

## 売地 総社市 井手 建築条件なし 384.28㎡(116.24坪) 価格1278万円（坪11.0万円）

総社小学校まで徒歩12分

NEW



総社小学校
総社東中学校区

マルナカ総社店まで徒歩9分



店舗併用住宅向き

【所】総社市井手233-4他8筆【地】宅地・田・畑【都】市街化調整区域【べ】60％【容】100％【道】北22m、東6m【交】JR「東総社駅」徒歩15分【負】上水見積中、下水20万円【備】南側水路より約1.3m下【道】相【取】仲介

## 売地 総社市 宿 建築条件なし 179.17㎡(54.19坪) 価格747.822万円（坪13.8万円）

山手小学校まで徒歩15分

NEW



人気の山手小学校
総社東中学校区

備中国分寺まで徒歩10分



コンビニ、診療所近くも

【所】総社市宿1296-1付近【地】宅地【都】市街化調整区域【べ】60％【容】100％【道】東約4.1m【交】JR「東総社駅」徒歩51分【負】上水見積中、下水15万円【備】上水道負担金実費【連】即【取】仲介

求む! 売地・売家 買取致します! 無料 不動産査定

有限会社 オノコウ 岡山県知事(5)第4483号 倉敷市黒崎32-1 https://www.onokou.co.jp ☎086-461-0023

## 中古 連島町鶴新田 ㊤187.64㎡(56.76坪) ㊦95.77㎡(28.97坪) 価格1390万円

R1年9月内外装全般リフォーム済

キッチン、浴室
トイレ交換

駐車3台以上可 4LDK

連島南小学校 徒歩10分
連島南中学校 徒歩16分

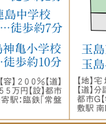

【所】倉敷市連島町鶴新田2043-13【構】軽量鉄骨造スレート葺2階建【間】準工業【べ】60％【容】200％【築】S57年2月【設】LPG、下水【道】東約6m【学】連島南小・連島南中【駐】3台以上【負】相【取】仲介

(有)あかざわフレンドリー 岡山県知事(3)第4971号 倉敷市北畝6丁目11-28 ☎086-454-2555

## 中古 岡山市北区 南区植松 ㊤410.73㎡(124.24坪) ㊦202.89㎡(61.37坪) 価格2590万円

JR「植松駅」徒歩約6分

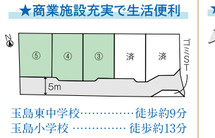

NEW 駐車5～6台可 物置有 H11年築 平家建(36m)

【所】岡山市南区植松647-1-16【構】鉄骨造瓦葺2階建【間】準工業【べ】160％【容】200％【築】S57年2月【設】オール電化・下水【学】原尾島小・瀬崎中【駐】5～6台【備】現状有姿渡し【連】相談【取】仲介

## 中古 北畝6丁目 価格3250万円

令和元年築 積水ハウス施工

㊤172.04㎡(52.04坪) ㊦106.74㎡(32.28坪)

NEW 駐車3台可 ソーラーパネル葺

【所】倉敷市北畝6丁目59-3【構】軽量鉄骨造ソーラーパネル葺2階建【間】準工業【べ】160％【容】200％【築】R1年8月【道】東5m【設】都市ガス・下水【学】西阿知小・堀南中【駐】3台【備】現状有姿渡し、建築基準法第22条区域【連】相談【取】仲介

## 中古 堀南 〈マンション〉アルファスマート倉敷堀南 価格2390万円

希少なペット飼育可マンション

㊤66.45㎡(20.10坪)

3SLDK 食器洗浄乾燥機付 浴室換気暖房乾燥 洗浄機能付便座 システム洗面化粧台 他

築浅・未入居物件 2台目駐車場有

【構】RC造1階建9面部分【都】市街化区域【用】準工業・1種中高【道】北【築】H17年5月【設】都市G、下水【値】5,900円/月【構】4,400円/月【駐】近隣【交通】バス停徒歩9分、下車後徒歩7分【学】富倉小・新田中【交】「大高」バス停徒歩9分【備】災害時立金3.5万円、住設保証金別途要【連】即【取】売主

ハート不動産(株) 岡山県知事(2)第5486号 http://www.810fudosan.co.jp ハート不動産 倉敷 検索 ☎086-427-0888 倉敷市東町9-10

## 新築 阿知2丁目 8階 ㊤91.80㎡(27.76坪) 価格4380万円

倉敷駅まで徒歩圏! 近隣商業施設多数!!

(マンション)アルファステイツ倉敷阿知

2SLDK+メナージュランドリー

ペット可(大猫50cm以内/月額300円)

防災倉庫、宅配ボックス、オートロック

【構】RC造15階建8面部分【都】市街化区域【用】商業【道】南5.4m、東6m【設】都市ガス・下水【築】H29年2月【学】倉敷市立一福小・倉敷東中【交】JR「倉敷駅」徒歩5分【管】8,600円【値】4,600円【駐】近隣月極駐車場有14,000円/月【備】災害時立金300円別途要、修繕積立金35万円(一括)別途要、バイク置場1,000円/月【連】即【取】仲介

## 新築 西阿知町新田 限定1棟 価格2080万円(税込) 4LDK

リーブルガーデン倉敷市西阿知町新田 第2

駐車2台可

ニシナ中島店 927m

㊤35.4坪 ㊦33.06坪

【所】倉敷市西阿知町新田3645【構】木造2階建【都】市街化区域【用】1種住居【べ】60％【容】200％【道】6m【設】都市G、下水【築】R2年3月【学】第四福田小・水島中【値】HP16-3092100【連】即【取】仲介

## 新築 水島西寿町 価格2620万円 4LDK

プレディアステージ倉敷水島(全15棟)

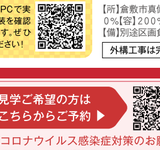

前面道路広々 6m

㊤号棟 ㊤54坪 ㊦33.5坪

臨鉄「弥生駅」徒歩8分

【所】倉敷市水島西寿町10【構】木造2階建【都】市街化区域【用】1種住居【べ】60％【容】200％【道】6m【設】都市G、下水【築】R2年3月【学】第四福田小・水島中【値】HP16-3092100【連】即【取】仲介

## 新築 西阿知町西原 価格2580万円(税込) 4LDK



限定1棟

リーブルガーデン倉敷市西阿知町西原第4

エプリイ西阿知店 徒歩圏内

㊤47.81坪 ㊦33.81坪

駐車3台可

JR「西阿知駅」徒歩11分



【所】倉敷市西阿知町西原5111-14【構】木造2階建【都】市街化区域【用】1種住居【べ】60％【容】200％【道】約4.5m、東6m【設】都市G、下水【値】【築】R2年3月【学】西阿知小・倉敷中【連】即【取】仲介

## 新築 西富井 ①号棟 ㊤44.73坪 ㊦30.3坪 価格3080万円 4LDK

駅・学校・買物施設 徒歩圏内

セルリアンステージ倉敷西富井(全2棟)

駐車並列3台可



臨鉄「西富井駅」徒歩7分

【所】倉敷市西富井845-3他【構】木造2階建【都】市街化区域【用】1種住居【べ】60％【容】160％【道】西4m【設】都市G、下水【値】【築】R2年3月【学】西阿知小・倉敷中【連】即【取】仲介

土日問わず、ご見学予約随時受付中です。お気軽にお問い合わせください!

(株)スカイホーム 岡山県知事(6)第4035号 倉敷市西中新田650-4 スカイホーム 検索 売却相談・無料査定 0120-01-4146 TEL.086-435-0808

## 現地見学会 1/9(土)・10(日)・11(祝)・16(土)・17(日) 10:00～16:00

### 新築 清音 鴨方町六条院中 価格2280万円(税込)～

六条院小学校 徒歩11分

リーブルガーデン浅口・鴨方町六条院中(全8棟) ⑧号棟 ㊤60.25坪 ㊦33.56坪

ハピータウン鴨方店 徒歩約12分 生活便利な住環境

浅口市鴨方町六条院中1476

【構】木造2階建【都】非線引【べ】60％【容】200％【道】北6.8m、西4.5m、中央5m・6m【設】LPG、下水【学】六条院小・鴨方中【種】第R02SHC116841号 116842号【設】JR3.1月予定【道】R3.1月予定【取】仲介

【資料請求】【内覧予約】は土日問わず事前にご連絡ください。事前に【内覧予約】いただいた方に、現地にて 商品券500円分プレゼント!

はぐみ不動産LLC 岡山県知事(1)第5734号 浅口郡里庄町新庄2998 ☎0865-61-4483

## オープンハウス 1/9(土)・10(日)・11(祝)・16(土)・17(日) 10:00～16:00

### 新築 清音 鴨方町六条院東 ㊤68.06坪 ㊦30.38坪 価格2380万円(税込)

2号線すぐ、アクセス良好

クレイドルガーデン浅口市鴨方町六条院東第1(限定1棟)

駐車3台以上可、オール電化住宅
近隣商業施設多数

ナビ住所：浅口市鴨方町六条院東3333-24

【構】木造スプリットシングル葺2階建【都】非線引【べ】60％【容】200％【道】北4m【設】オール電化・下水【築】R2年11月予定【学】六条院小・鴨方中【交】JR「鴨方駅」徒歩17分【種】nHA-2G-0786-1号【通】相【取】仲介

### 新築 清音 鴨方町六条院中 ㊤53.21坪 ㊦28.62坪 価格2480万円(税込)

JR「鴨方駅」徒歩6分

和風モダンのおしゃれなオール電化住宅
近隣、充実した生活施設多数

【構】木造2階建【都】非線引【べ】60％【容】200％【道】北6m、東6m【築】R2年8月【設】オール電化、下水【学】六条院東小・鴨方中【交】JR「鴨方駅」徒歩6分【負】施工プロック・フェンス154.3万円、コミ3工25,000円【連】即【取】仲介

## 賃貸 西阿知町 〈マンション〉ローズヒルズ 3階(305号室) ㊦64.6㎡ 月額6.9万円 2LDK

ニシナ西阿知店まで徒歩約3分





即入居可!! お気軽にお問い合わせください

205・502・505号室も空き有、随時内見可能!
24時間防犯セキュリティも完備! 安心して暮らせます
主要道近くで商業施設も多く生活便利な立地

【所】倉敷市西阿知町32-3【構】RC鉄筋コンクリート造6階建3階部分【築】H16年4月【設】オール電化【学】西阿知小・倉敷第一中【共】5,000円【駐】5,000円(2台目4,000円、空確認要)【敷】2ヵ月、礼1ヵ月、火災保険20,000円(2年掛捨て指定業者と直接契約)、ゴミ管理費1,500円、町内会費1,900円/年、2年更新、退去時清掃代4万円、契約時から3年間の入居料ニ9,306円プラス(3年以降は資料のみ)、賃貸保証契約の場合敷金1ヶ月可(契約保証会社は賃貸業者の80％)【連】即【取】仲介

充実の標準設備!
- インターネット利用無料!!
- ペット可物件
- オール電化・オートロック
- 敷地内各部屋に1戸倉庫有
- 各フロアー防犯カメラ設置
- RC鉄筋コンクリート造





鎌倉土地株式會社 岡山県知事(10)第2663号 http://kamakuratochi.server-shared.com (AED設置施設) ☎086-446-1600 倉敷市水島西栄町12-9(水島支所前)

## オープンハウス 1/9(土)・10(日)・11(祝) 13:00～16:00 現地が分からない場合は お気軽にお問い合わせください

### 中古 北畝6丁目 ㊤172.04㎡(52.04坪) ㊦106.74㎡(32.28坪) 価格3250万円 4LDK

R1年築の築浅物件! 幹線道路沿いに生活利便施設も多数!





積水ハウス施工の建物
駐車2台可、オール電化住宅
太陽光発電システム搭載



倉敷市北畝6丁目8-18-4

- コープ北畝店……徒歩約5分
- ファミリーマート倉敷古城池店……徒歩約5分
- ディオマート北畝店…徒歩約6分
- ザグザグ北畝店……徒歩約7分
- TSUTAYA水島店……徒歩約8分
- 第四福田小学校……徒歩約11分
- 福田中学校……徒歩約14分

【構】軽量鉄骨造瓦・ソーラーパネル葺2階建【都】市街化区域【用】1種中高【べ】60％【容】200％【道】北東6m【築】R1年8月【設】オール電化、下水【駐】2台【学】第四福田小・福田中【交】「北畝」バス停徒歩3分【道】相【取】仲介

大建地所NEX 岡山県知事(2)第5423号 大建NEX 検索 ☎086-425-1143 倉敷市笹沖487-1

## 分譲 茶屋町 172.80㎡(52.27坪)～244.25㎡(73.88坪) 10区画

New 価格12,022,100円～ 宅地造成中 （坪21.5万円～）

★ラ・ムー チャチャ店のすぐ西隣で買物便利!



ちゃや保育園 徒歩約8分(約650m)
JR「茶屋町駅」徒歩約11分(約850m)

【地】田(宅地にて引渡し)【用】1種住居【べ】50％【容】200％【道】西6.0m開発道路5～6m【負】上下水道55万円【設】LPG、下水【学】中央小・倉敷西中【交】国鉄新倉敷駅(徒歩)10分【間】岡山県道倉敷茶屋町334号【構】農地転用審号:倉敷市農業振興指令第1500378号、水道市納金14,700円/20mm、造成工事完了後の確定測量による面積にて土地価格の精算有、コミスアーション用地は分譲地購入者全員の共有名義(持分1/12)【設】2年12月【取】売主

## 分譲 水江 145.55㎡(44.02坪)～171.50㎡(51.87坪) 8区画

宅地造成中 （坪22.5万～）

★小学校すぐ近く
★スーパー徒歩圏内



中洲小学校 …徒歩3分(約180m)
ザグザグ 水江店 …徒歩7分(約550m)
ニシナ西阿知店 …徒歩7分(約550m)

【地】田(宅地にて引渡し)【用】1種住居【べ】60％【容】200％【道】開発道路5～6m【負】上下水道55万円【設】LPG、下水【学】中央小・倉敷西中【交】国鉄新倉敷駅(徒歩)10分【間】岡山県道倉敷茶屋町334号【構】農地転用審号:倉敷市農業振興指令第1500378号、水道市納金14,700円/20mm、造成工事完了後の確定測量による面積にて土地価格の精算有、コミスアーション用地は分譲地購入者全員の共有名義(持分1/8)【設】2年12月【取】売主

## 分譲 総社市溝口 12区画 価格9,022,820円～ 166.66㎡(50.41坪)～170.66㎡(51.62坪) （坪17.8万～）

宅地造成中

★スーパー・学校・駅近く



ハピーズ総社溝口店 …徒歩6分(約450m)
総社中央小学校 …徒歩7分(約500m)
JR「総社駅」 …徒歩10分(約800m)

【地】田(宅地にて引渡し)【用】1種住居【べ】150％【容】300％【道】東6m、西6m開発道路6m【負】上下水道55万円【設】LPG、下水【学】総社中央・総社東【交】JR「総社駅」徒歩10分【間】岡山県道倉敷茶屋町134号【構】農地転用審号:総倉第15第15号、水道市納金2,800円/20mm、造成工事完了後の確定測量による面積にて土地価格の精算有、コミスアーション用地は分譲地購入者全員の共有名義(持分1/12)【設】2年12月【取】売主




## 分譲 中島 167.18㎡(50.57坪)～230.01㎡(69.57坪) 9区画

価格11,529,960円～ （坪22.8万～）

★学校・最寄駅
スーパー徒歩圏内で生活便利



中島小学校……徒歩約13分
倉敷南中学校…徒歩約11分
倉敷紀念病院…徒歩約13分

【地】宅地【用】1種中高【べ】60％【容】200％【道】市道幅員6m(アスファルト舗装)【負】上下水道55万円【設】都市G、下水【学】中島小・倉敷南中【交】倉敷駅:錦町バス停「小溝」【通】相【取】売主

## 分譲 玉島阿賀崎 13区画 価格5,897,470円～ 172.54m²(52.19坪)～179.04m²(54.15坪) （坪11.3万～）

価格改定しました!

★閑静な住宅地
★子育てにも安心の住環境



柏島保育園…徒歩約11分
柏島小学校…徒歩約15分
玉島南中学校…徒歩約31分
セブンイレブン玉島賀崎店 ……徒歩約12分

【用】準工業【べ】60％【容】200％【道】市道幅員6m(アスファルト舗装)【負】上下水道55万円【学】柏島小・玉島西中【通】相【取】売主

## 分譲 総社市清音 7区画 価格7,952,000円～ 164.32m²(49.70坪)～181.07m²(54.77坪) （坪16.0万～）

★JR「清音駅」徒歩3分で通勤・通学便利!



きよね幼稚園 …徒歩約18分
川辺小学校 …徒歩約18分
真備東中学校 …徒歩約28分

【地】宅地【用】1種住居【べ】60％【容】200％【道】分譲地内5～6m【負】上下水道55万円【設】LPG【学】川辺小・真備東中【交】備前駅:JR「清音駅」【通】相【取】売主

## 分譲 亀島 10区画 価格8,668,600円～ 161.00m²(48.70坪)～174.47m²(52.77坪) （坪17.8万～）

★商業施設充実で生活便利



セブンイレブン 亀島2丁目店 …徒歩約2分
連島中学校 …徒歩約7分
連島神亀小学校 ……徒歩約10分

【地】宅地【用】1種住居【べ】60％【容】200％【道】分譲地内4.5～6m【負】上下水道55万円【設】都市G【学】連島神亀小・連島中【交】JR「備中高梁駅」【通】相【取】売主

## 分譲 玉島1丁目 5区画 価格10,660,650円～ 165.47m²(50.05坪)～165.48m²(50.05坪) （坪21.3万～）

★商業施設充実で生活便利



玉島東中学校……徒歩約9分
玉島小学校 …… 徒歩約13分

【地】宅地【用】近隣商業【べ】80％【容】200％【道】分譲地内5m【負】上下水道55万円(税込)【設】都市G【学】玉島小・玉島東中【交】備中高梁駅:JR「新倉敷駅」南口【通】相【取】売主

## 分譲 高松原古才 6区画 価格9,796,800円～ 166.10m²(50.24坪)～236.70m²(71.60坪) （坪19.5万～）

★学校・病院近くで安全・安心!!



加茂小学校 …徒歩約14分
高松中学校 …徒歩約14分
清生会吉備病院 …… 徒歩約4分

【地】宅地【用】1種住居【べ】60％【容】200％【道】市道【設】LPG【学】加茂小・高松中【交】備前駅:JR「備中高松駅」、バス停「稲荷参道口」【通】相【取】売主

…建築条件なし …建築条件付分譲地(販売代理) ※建築条件付(建築会社)に関してはお問い合わせください

ロードサイドテナント物件、賃貸テナント物件等多数あります!!

都和不動産株式会社 (社)全日本不動産協会 会員 岡山県知事(2)第5503号 倉敷市西中新田324-6 ☎086-436-8008 トワフドウサン 検索

土地建物等、不動産売却物件募集中!!

## 分譲 倉敷市 中島 167.45㎡(50.65坪)

価格10,883,250円（坪20.5万円）

マルナカ中島店 徒歩7分
中島小学校 徒歩8分
臨鉄「西富井駅」徒歩9分



建築条件なし

【所在地】倉敷市中島字外新田壱【交通】水島臨海鉄道「西富井駅」徒歩9分【教育施設】中島小学校(約960m)・南中学校(約900m)【私道負担】なし【地目】宅地【用途地域】準工業地域【建ぺい率】60％【容積率】200％【道路幅員】開発道路5m(アスファルト舗装)【設備】中国電力、都市ガス、市営水道、公共下水道、道路可変価実【建費用】水道市納金14,700円(口径20mm)【取引態様】売主

## 分譲 倉敷市 田ノ上 [NEW] 173.61㎡(52.51坪)～

価格13,640,460円～（坪25.3万～）

老松小学校 徒歩8分
ハローズ田ノ上店 徒歩5分

※土地面積は予定面積です。造成工事完了後の確定測量で土地面積に差異が生じる場合は平米単価にて土地価格の精算をします。



【所在地】倉敷市田ノ上字分田【交通】JR「倉敷駅」より「田ノ上バス停」まで徒歩7分、下車後徒歩4分【教育施設】老松小学校(約570m)・西中学校(約1.3km)【販売区画数】4区画【土地面積】173.61㎡～178.8㎡【土地価格】13,640,460円～14,182,560円【私道負担】なし【地目】宅地【宅地(宅地にて引渡し)【用途地域】第二種住居地域【建ぺい率】60％【容積率】180％・200％【道路幅員】位置指定道路6m、4.5m(アスファルト舗装)【設備】中国電力、都市ガス、市営水道、公共下水道、道路可変価実【建費用】水道市納金14,700円(20mm【費地転用審号】倉敷農指令第1500087号・1500088号【工事完了予定年月】2021年1月【売主】売主

## 分譲 倉敷市 笹沖 239.05㎡(72.31坪)

価格16,486,680円（坪22.8万円）

ゆめタウン倉敷 徒歩5分、ザ・ビッグ倉敷店 徒歩7分

北西角地



【所在地】倉敷市笹沖字東山根【交通】JR「倉敷駅」より「笹沖バス停」まで9分、下車後徒歩7分【教育施設】富益小学校(約960m)・新田中学校(約1.5km)【私道負担】なし【地目】宅地【用途地域】第一種中高層住居専用地域【建ぺい率】60％【容積率】160％【道路幅員】西側市道3.5m、北側市道4m(アスファルト舗装)【設備】中国電力、都市ガス、市営水道、公共下水道、道路可変価実【負担金】水道市納金14,700円(口径20mm)【取引態様】売主

●契約の効力発生要件(倉敷市田ノ上・倉敷市笹沖):本分譲地の土地売買契約は、契約締結後3ヶ月以内に売主である積水ハウス株式会社との間で建築工事請負契約が成立することを停止条件として効力を生じることとなります。期限までに、この建築工事請負契約が成立しなかったときは、土地売買契約の無効が確定し、受領済の手付金等は、全額無利息にてすみやかに返還いたします。 ※掲載の情報は、2020年12月25日現在の情報です。販売中につき、売約済の場合はご容赦ください。

売主 積水ハウス株式会社 倉敷支店 SEKISUI HOUSE
宅建業免許:国土交通大臣(15)第5540号 (一社)不動産協会会員 (公社)首都圏不動産公正取引協議会加盟
倉敷市白楽町587-3 TEL／086-421-6000（担当：清水・坂本） 営業時間／9:00～18:00 定休日／火・水曜日・祝日
WEB (フリーコール) 0120-927-032

## 真備町岡田 モデルハウス完成!

### 岡田A ②号地モデルハウス

土地＋建物 販売価格2,380(税込)万円



敷地面積：150.80㎡(45.61坪)
延床面積：97.71㎡(29.55坪)

1F：15.53坪
2F：14.02坪

陽当たり抜群!
明るいリビングが広がるお家です





360°バーチャル見学公開中!
スマホ・PCで実際の内装を確認できます。ぜひご覧ください!



【所】倉敷市真備町岡田297-5【都】市街化区域【用】1種住居【べ】60％【容】200％【道】市道【設】下水【駐】3台【学】岡田小・真備東中【備】別途区画負担金50万円要、別途積年間使用料有【取】売主

外構工事は完了しておりません。内装は完成しております。

充実の標準設備
これら全て付いてきます!
- IH・食洗機
- ユニットバス
- カップボード
- トイレ
- エコキュート
- 全室LED照明

見学ご希望の方は

物件掲載数 倉敷No.1 あなたの街の不動産情報誌

# Classs（クラス） 不動産

2021/1/9
172号

今回掲載の物件数 76件
見学会開催の物件数 8件

物件概要の見方
……この色は売家情報
……この色は売地情報
……この色は分譲地情報
……この色は賃貸情報
NEW……新物件
条件なし……建築会社はどこでもOK
0LDK……部屋数

次回発行予定
Classs不動産 1/23（土）
情報誌Classs 1/16（土）

発行元
KURABIZ
株式会社 クラビズ 倉敷駅前本部
TEL:086-424-8877
https://kurabiz.jp
otoiawase@2do3.co.jp
〒710-0055 倉敷市阿知3丁目1-2
FAX:086-423-0111

月刊くらしきClasss と Classs不動産 の最新号がWEBからもご覧いただけます！
倉敷・総社のお得な情報がギッシリ！ 月刊くらしきClasss
あなたの街の不動産情報誌 Classs不動産

2棟同時 無人オープンハウス開催中 予約不要 毎週土・日・祝 11:00～17:00 OPEN

天然木香る新築で春を迎えませんか？全棟装備：家具・エアコン・照明・カーテン・外構・オール電化・エコキュート

## 福田町古新田

①146.5㎡(44.31坪) ㊎106.82㎡(32.31坪)

特別価格 2,908万円(税込)

ナビ住所：倉敷市福田町古新田724付近

- セブンイレブン 福田町古新田店 徒歩1分
- 倉敷広済クリニック 徒歩5分
- 水島緑地福田公園 徒歩9分
- 「福田南中学校前」バス停 徒歩1分

モデルハウスお支払い例
頭金8万円、ボーナス払いなし
2,900万円借入の場合
月々77,871円

仲介手数料不要 詳しくはHPへ

更に住宅ローン減税最大 約23,333円控除の場合 月々約54,538円
10年固定、金利0.7%、35年払い

【構】木造瓦葺2階建【用】1種低層【べ】150%【容】100%【築】H31年4月【道】西約5m【学】第二福田小・福田中【取】仲介

## 玉島乙島

①150.04㎡(45.38坪) ㊎104.33㎡(31.55坪)

特別価格 2,832.8万円(税込)

ナビ住所：倉敷市玉島乙島5236付近

- セカンドライフも安心の1戸主寝室プラン
- 「堀貫」バス停 徒歩10分
- ハローズ乙島店 車で4分
- 北は旧2号、南は水玉プリッジラインすぐでアクセス良

モデルハウスお支払い例
頭金32.8万円、ボーナス払いなし
2,800万円借入の場合
月々75,185円

仲介手数料不要 詳しくはHPへ

更に住宅ローン減税最大 約22,500円控除の場合 月々約52,685円
10年固定、金利0.7%、35年払い

【構】木造瓦葺2階建【用】1種低層【べ】150%【容】100%【築】R2年11月【道】南約4.5～6m【学】上成小・玉島東中【取】売主

賃貸 亀山 ㊎87.43㎡(26.45坪) 月額7.5万円 4DK

室内フルリフォーム済

キッチン・給湯器新品
洗髪洗面化粧台・ユニットバス新品
ペット相談可

「亀山郵便局前」バス停 徒歩約5分
ローソン亀山店 徒歩約6分
ザグザグ加須山店 徒歩約9分

【構】軽量鉄骨造2階建【築】R3年7月【設】LPG、浄化槽【学】那辺小・多津美中【駐】2台（3台目より近隣確保）【備】敷2ヵ月、礼1ヵ月、保険加入義務有、2年更新、更新保証加入要（初回保証料：賃料の50%）【道】相談【取】仲介

新築 茶屋町 tochito茶屋町Ⅲ期 ①号地 価格2580(税込)万円

茶屋町小学校まで徒歩約8分

㊀111.18㎡(33.63坪)
㊎94.18㎡(28.48坪)

3LDK

ヘルシーホーム施工
家具付、全居室収納
10年設備保証
東隣中学校まで徒歩約8分

【所】倉敷市茶屋町1739-8の一部【構】木造2階建【都】市街化区域【用】1種低層【べ】150%【容】100%【道】北約4m【設】下水【築】R2年4月【学】茶屋町小・東陽中【交】JR「茶屋町駅」徒歩12分【備】第HP04-3084116号【道】相談【取】仲介

戸建・マンション買取、リフォームも承ります。お問い合わせください！

株式会社FKM 岡山県知事(3)第5043号 岡山市北区青江5丁目13-20 0120-24-5055

## 配布スタッフ大募集！

指定された期間内に情報誌やチラシをご家庭ポストへ配布するお仕事です。
あなたの空いた時間に合わせてマイペースで仕事を進められるので、家庭と両立させたい方にピッタリのお仕事です！

配布スタッフになった主婦の方のある1日を見てみましょう！ ※1ヶ月で約300軒×4回配布、委託料約20,000円の場合 多くの方がこの例にあたります。時間は一例です。

募集要項

| | |
|---|---|
| 配布時間 | 毎週水～土曜午前中までに配布 日中都合の良い時間 |
| 配布場所 | 倉敷市（エリアは相談に応じます。） |
| 委託料例 | 約12,000円～約70,000円 ※完全出来高制 です。配布部数や地区により異なります。 |
| 応募資格 | 20歳以上の方（学生の方は不可）弊社にて受取りが可能な方 |
| 応募方法 | まずはお気軽にお電話ください。お問合せだけでも大丈夫です。 ※業務委託契約になります。 |

ご応募・お問合せはこちらから！（受付時間／月～金の 9:00～16:00 で承ります）

株式会社クラビズ［ポスティング担当］
TEL 086-422-8813
繋がりにくい場合はこちら▶090-1336-3395
〒710-0041 倉敷市玉日市70-1 https://kurabiz.jp

## Classs不動産に掲載しませんか？

★地域密着！倉敷で物件掲載数No.1の不動産情報誌

ポスティング ＋ 新聞折込

新聞を取っていない若い世代にも！ ご高齢の方にも！

2つの配布方法で、たくさんの人に効果的に広告できます！

50年の実績！ 見やすいカラー紙面

ポスティングは当社契約スタッフ、提携業社が行っているので安心・確実！

ご掲載までの流れ：1.掲載お申込み → 2.原稿のご提出 → 3.原稿確認・訂正 → 4.ご掲載

お問合せ 株式会社 クラビズ 〒710-0055 倉敷市阿知3丁目1-2 FAX 086-423-0111 WEB https://kurabiz.jp TEL 086-424-8877（月～金曜 9:00～16:00で承ります。）

## 田ノ上 （全9区画） 総額1,201.475万円～（坪単価26.0万円～）

仲介手数料不要
土地面積：43.69坪～

| 1期分譲 | | | | |
|---|---|---|---|---|
| 号地 | ㎡ | 坪 | 坪単価 | 土地代金 |
| ① | 146.04㎡ | 44.17坪 | 33.0万円 | 14,576,100円 |
| ② | 済 | | | |
| ③ | 146.01㎡ | 44.16坪 | 33.0万円 | 14,572,800円 |
| 2期分譲（令和3年9月完成） | | | | |
| ④ | 153.17㎡ | 46.33坪 | 34.8万円 | 16,122,840円 |
| ⑤ | 174.81㎡ | 52.88坪 | 26.0万円 | 13,748,880円 |
| ⑥ | 149.96㎡ | 45.36坪 | 28.0万円 | 12,700,800円 |
| ⑦ | 165.29㎡ | 50.00坪 | 29.5万円 | 14,750,000円 |
| ⑧ | 149.58㎡ | 45.24坪 | 34.0万円 | 15,381,600円 |
| ⑨ | 144.45㎡ | 43.69坪 | 27.5万円 | 12,014,750円 |

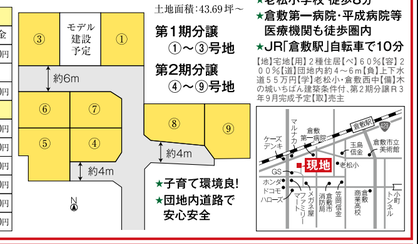


- ハローズ田ノ上店 徒歩5分
- 老松小学校 徒歩8分
- 倉敷第一病院・平成病院等 医療機関も徒歩圏内
- JR「倉敷駅」自転車で10分

第1期分譲 ①～③号地
第2期分譲 ④～⑨号地

- 子育て環境良！
- 団地内道路で安心安全

【地】宅地【用】2種住居【べ】60%【容】200%【道】団地内約4～6m【負】上水道55万円【学】老松小・倉敷西中【備】木の植いちばん建築条件付、第2期分譲R3年9月完成予定【取】売主

丁寧に使用された美築中古住宅

自然素材多用の健康住宅です!!

## 祐安 価格3,180万円

4LDK+2S

㊀216.66㎡(65.53坪)
㊎160.00㎡(35.09坪)

お支払い例 頭金30万円、ボーナス払いなし 3,150万円借入の場合 月々84,584円～ 2組先着29,470円 ＝55,114円 10年固定、金利0.7% 35年払い 当社住宅ローン減税対象（年間最大20万円）

- 長期優良認定住宅
- カーポート2台分
- 広々敷地で駐車5台可！
- 対面キッチン・浴室広々1.25坪タイプ
- WIC、書斎、屋根付広々テラス、2Fトイレ、シューズクローク、玄関電気錠付
- 太陽光発電9kW搭載（月平均29,470円売電(2019年参照)）

【構】木造瓦葺2階建【用】市街化調整区域【べ】60%【容】200%【築】H25年7月【道】西約4m【学】菅生小・倉敷北中【取】売主中【取】仲介

オンリーワンの家づくり 木の城いちばん 注文住宅用地

## 栗坂 価格719.145万円～(坪12.8万～)

仲介手数料不要
土地面積 53.27坪～

- JR「中庄駅」約1.6km(自転車8分)
- 早島インターチェンジ 車で10分
- 川崎医大附属病院 車で5分
- ローソン中庄店 徒歩12分
- ハローズ中庄店 車で6分

【地】宅地【用】市街化調整区域【べ】60%【容】200%【道】西約4.5～5.1m、北約4.8m【負】上水道33万円【学】庄小・庄中【備】木の植いちばん建築条件付、建築許可費(60条申請)【取】売主

## 西中新田 価格1,784万円(坪33.8万)

仲介手数料不要
土地面積 52.80坪
残り1区画

- コムプラザ倉敷、倉敷市役所 約450m(徒歩6分)
- 倉敷成人病センター 約400m(徒歩5分)で安心生活

【地】宅地【用】1種住居【べ】60%【容】200%【道】北約4m、東約4m、南約2m【負】上水道55万円【学】大高小・倉敷南中【備】木の植いちばん建築条件付【取】売主

新春特別企画 お年玉キャンペーン 3月31日までに当社で注文住宅の新築請負契約をご成約頂いた方限定で5コースから1つプレゼント！

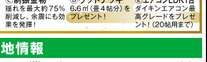

Ⓐ檜板天井 1階の天井を天然檜の板張りに！（70㎡まで）
Ⓑ漆喰塗装 漆喰塗でよりカラダに優しく！（ベランダウォール70㎡まで）
Ⓒ制振金物 揺れを最大約75%抑制し、余震にも強い家を実現！
Ⓓウッドデッキ 6.6㎡（畳4帖分）をプレゼント！
Ⓔエコキュート 高グレードをプレゼント！（20帖用まで）

おすすめ土地情報

## 福田町古新田 価格667.5万円(坪15.0万)

残り1区画

土地面積：147.13㎡(44.50坪)

仲介手数料不要
南西角地、日当たり・風通良
【地】宅地【用】市街化調整区域【べ】60%【容】200%【道】北東約4m【学】第二福田小・福田中【負】上下水道55万円【備】建築許可要【取】売主

## 玉島乙島 価格516万円(坪12.0万)

残り1区画

土地面積：142.15㎡(43.00坪)

ハローズ・ディオ等産業適切 徒歩15分以内
【地】宅地【用】1種低層【べ】50%【容】100%【道】南約4.5～6m【学】上成小・玉島東中【負】上下水道55万円【取】仲介

## 真備町有井 価格660万円(坪10.9万)

仲介手数料不要

土地面積：199.83㎡(60.44坪)

真備町メイン通り北で生活便利 南5m道路
【地】宅地【用】1種住居【べ】60%【容】200%【道】南約5m【学】第一・倉敷東中【備】上下水道引込済、H30年西日本豪雨浸水区有、解体更地渡し、敷地内電柱有【取】売主

宅地建物取引業者免許/国土交通大臣(8)第6866号 岡山県知事許可(般-29)第16860号

家づくりのことならどんなことでも、お気軽にお問い合わせください。
【倉敷本社】倉敷市福南628-12（大高小学校南側） 0120-131-461
【岡山支店】岡山市南区新田2丁目5-16（わたなべ住販前向かい） 0800-200-9333
広告有効期限：令和3年1月末日

有限会社開成不動産 株式会社木の城いちばん

## 徳芳 売地 価格1278万円

2,115㎡(639.78坪)

農業振興地域 約639坪の広い農地

- 住宅不可
- 倉庫有（111.85㎡）
- JR「中庄駅」まで徒歩8分
- 川崎医科大学まで徒歩5分

【所】倉敷市徳芳2-1【地】田【都】市街化調整区域【用】1種農地【学】中庄小・倉敷北中【交】JR「中庄駅」徒歩8分【備】現況渡し【渡】相談【取】仲介

中古住宅・宅地・田などの売物件求む!! 秘密厳守・査定無料、倉敷東部、川崎医大方面、中庄、松島、上東、庄地区 特に歓迎

(有)中島住宅 岡山県知事(11)第2298号 https://www.nakaju.co.jp ☎086-463-3020 倉敷市松島667-5(川崎医大前)

令和3年3月完成予定 全2棟

## JR総社駅まで徒歩4分の便利な立地

(300m)

※イメージ写真

※イメージ写真

MAPLETOWN SOJASHIMIZOGUCHI

## メイプルタウン総社市溝口

総社市 溝口 新築分譲 総社中央小・総社西中学校区

1号棟 2,180万円［すまい給付金対象住宅］ 4LDK 駐車2台可

■土地面積／122.28㎡(36.98坪)
■建物面積／96.04㎡(29.05坪)

MAP
現地
総社中央
西郷保育園
総社西中
JR吉備線
東総社駅
天満屋ハピーズ
マルナカ
リブロ
総社西
総社市民会館
ベーカリーキング
総社駅前
総社市民図書館
総社郵便局
総社市民会館
総社駅南
総社市民図書館
ローソン
ダイキ
総社中央
総社駅南
総社駅南
総社中央
総社駅南
総社市民会館
総社駅南
総社駅南
総社駅南